

Herzlich Willkommen

im *Keimling*



Deine urige Kneipe mit gemütlichem Biergarten  
Du findest uns auch auf Facebook  
und unter [www.keimling-fuerth.de](http://www.keimling-fuerth.de)

Obere Fischerstrasse 5-7, 90762 Fürth  
Telefon +49 911 770957



## Unsere Biere

### Biere vom Fass

Keimling Dunkel,	0,50 l	3,10
Grüner ,	0,50 l	3,10
Original Nürnberger Rotbier,	0,50 l	3,10
Jever ,	0,40 l	3,10
Guinness ,	0,30 l	3,20
	0,50 l	4,20
Stange vom Fass (Keimling/Grüner/Nbg. Rotbier) ,	0,20 l	1,60

### Biere aus der Flasche

#### Helle Biere

Ammerndorfer Hell ,	0,50 l	3,10
Schanzenbräu Hell ,	0,50 l	3,10
Simon Hell ,	0,50 l	3,10
Ellertaler Landbier Hell-Reh-Bier ,	0,50 l	3,10
Humbser Lager ,	0,50 l	3,10

#### Dunkle und Spezialbiere

Ellertaler Landbier Dunkel-Reh-Bier ,	0,50 l	3,10
Drachenseidla Schübelbräu ,	0,50 l	3,10
Winkler Kupfer ,	0,50 l	3,10
Krug Bräu Lager ,	0,50 l	3,10

#### Weizen

Sebaldus <sub>9,10</sub>	0,50 l	3,30
Gutmann <sub>9,10</sub>	0,50 l	3,30
Schneider Original ( dunkel ) <sub>9,10</sub>	0,50 l	3,30
Schneider leichte Weisse <sub>9,10</sub>	0,50 l	3,30



## Alkoholfrei

Reifbräu <sub>9</sub>	0,50 l	3,20
Tucher Weizen <sub>9, 10</sub>	0,50 l	3,30

## Biermischgetränke

Radler <sub>5, 9</sub>	0,50 l	3,30
Diesel <sub>2, 3, 6, 9</sub>	0,50 l	3,30
Colaweizen <sub>2, 3, 6, 9, 10</sub>	0,50 l	3,40
Russe (Zitronenlimonade & Weizen) <sub>5, 9, 10</sub>	0,50 l	3,40
Chinese (Orangenlimonade & Weizen) <sub>5, 9, 10</sub>	0,50 l	3,40



## Alkoholfreie Getränke

	0,20 l	0,40 l
Mineralwasser	1,50	2,00
Pepsi Cola <sup>2, 3, 6</sup>	1,80	3,00
Spezi <sup>2, 3, 5, 6, 8</sup>	1,80	3,00
Mirinda <sup>5</sup>	1,80	3,00
7up <sup>5</sup>	1,80	3,00
Schweppes Bitter Lemon <sup>7</sup>	2,00	3,20
Schweppes Tonic Water <sup>5</sup>	2,00	3,20
Schweppes Ginger Ale <sup>5</sup>	2,00	3,20

## Saft und Nektar

	0,20 l	0,40 l
Apfel	2,00	3,20
Orange	2,00	3,20
Kirsche	2,00	3,20
Johannisbeere	2,00	3,20
Banane	2,00	3,20
Maracuja	2,00	3,20
KiBa	2,00	3,20
Saftschorle	1,80	3,00



## Unsere Weine

### Weißwein

0,20 l

Müller-Thurgau Deutscher Qualitätswein trocken 1

4,20

Bacchus Kabinett halbtrocken 1!

4,20

Silvaner trocken 1

4,20

### Rotwein

0,20 l

Chianti trocken 1

4,20

### Weinschorle (süß /sauer)

0,20 l 0,40l

Rot 1

2,80 4,20

Weiß 1

2,80 4,20

### Sekt

0,10 l 0,75 l

Prosecco 1

2,50 14,00



## Warme Getränke

Tasse Kaffee <sup>2</sup>	2,30
Espresso <sup>2</sup>	1,90
Doppelter Espresso <sup>2</sup>	2,50
Coretto(Espresso mit Schuss Grappa oder Sambuca) <sup>2</sup>	3,10
Cappuccino <sup>2, 11</sup>	2,90
Milchkaffee <sup>2, 11</sup>	2,90
Kakao mit oder ohne Sahne <sup>11</sup>	2,90
Kakao mit Baileys oder Pfefferminzlikör <sup>2, 3, 11</sup>	4,40
Kaffee mit Baileys <sup>2, 3, 11</sup>	4,40
Irish Coffee <sup>2, 3, 11</sup>	4,40
Tee (verschiedene Sorten, fragt einfach beim Personal)	2,10
Tee mit Rum (2cl) <sup>3</sup>	4,40
Grog (4cl) <sup>3</sup>	4,60



## Spirituosen

<u>Geister und Brände</u>	2 cl	4 cl
Ouzo	2,20	3,80
Tequila ( silver/gold )	2,20	3,80
Vodka	2,20	3,80
Hamburger Kümmel	2,20	3,80
Williamsbirne	2,50	4,60
Schlehengeist	2,50	4,60
Slivovic	2,50	4,60
Haselnuss	3,00	5,60
Hochmoorgeist	3,00	5,60
<u>Liköre</u>	2 cl	4 cl
Jägermeister	2,20	3,80
Fernet Branca	2,20	3,80
Underberg	2,20	
Streitberger Bitter	2,20	3,80
Ramazzotti <sub>3</sub>	2,50	4,60
Sambuca	2,20	3,80
Dracula <sub>3</sub> ( Kirsch-Ingwer )	2,20	3,80
Pfefferminzlikör „ Pfeffi “ <sub>3</sub>	2,20	3,80
Waldmeister „ Waldi “ <sub>3</sub>	2,20	3,80
Erdbeerlimes	2,50	4,60
Baileys <sub>2,3</sub>	2,50	4,60
Hierbas de Mallorca - Túnel (auf Eis) <sub>3</sub>	2,50	4,60
Walnusslikör "Magister Dark"	3,00	5,60

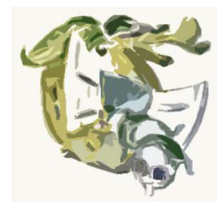

## **Special Shots**

Pink Flag <sup>2,3</sup>	2 cl	2,50
Falscher Franzose <sup>3</sup>	2 cl	2,50
Glanner Fädder <sup>2,3</sup>	2 cl	2,50

## **Whiskey irish**

Paddy	2 cl	4 cl	3,00	5,60
Jameson	2 cl	4 cl	3,00	5,60

## **Whisky scottish**

Glenmorangie (Original Highland)	2 cl	4 cl	5,00	9,60
----------------------------------	------	------	------	------

## **Whiskey american**

Jack Daniel's	2 cl	4 cl	3,00	5,60
---------------	------	------	------	------

## **Rum**

Havana Club (Cuba)	2 cl	4 cl	3,00	5,60
Ron Barceló (República Dominicana)	2 cl	4 cl	3,50	6,60

## **Gin**

Gordon's	2 cl	4 cl	2,50	4,60
Bombay Blue Sapphire	2 cl	4 cl	3,00	5,60





## Longdrinks

Whiskey Cola ( Jack Daniel's ) 2, 3, 6

Rum Cola ( Havana Club ) 2, 3, 6

Gin Tonic (Gordon's) 7

Bombay Gin Tonic 7

Wodka-O/Lemon/Cola 2, 3, 6

Aperol Spritz 1

4 cl

6,50

6,50

5,50

6,50

5,50

5,90

## Grappa

Grappa

2 cl

4 cl

2,50

4,60

### **Deklarierungspflichtige Zusatzstoffe**

1 Sulfite, 2 Koffein, 3 Farbstoffe E 100 - E 163, 4 Süßungsmittel Sacharin,

5 Säuerungsmittel Zitronensäure (E 330), 6 Säuerungsmittel Orthophosphorsäure (E 338),

7 Chitin, 8 Antioxydationsmittel, 9 Gerstenmalz, 10 Weizen, 11 Milchprodukte



## Unser Speisenangebot

### Warme Küche und Salate bis 22.00 Uhr

#### Panini warm und überbacken aus dem Salamander, serviert mit einem Salatbouquet

<b>Keimling</b> (gekochter Schinken, Salami, Käse, Tomaten, Paprika, Zwiebeln, Gurken, milde Peperoni, Salat) getürmt	5,40
<b>Hägar</b> (gekochter Schinken, Salami, Käse, Zwiebeln, milde Peperoni, - von Allem etwas mehr) offen	6,40
<b>Schinken</b> (gekochter Schinken, Käse, Tomaten, Paprika, Zwiebeln, Gurken, milde Peperoni, Salat) getürmt	5,40
<b>Salami</b> (Salami, Käse, Tomaten, Paprika, Zwiebeln, Gurken, milde Peperoni, Salat) getürmt	5,40
<b>Diabolo</b> (Salami, Käse, Jalapeños, Zwiebeln, Salsasauce) offen	5,40
<b>Thunfisch</b> (Thunfisch, Zwiebeln, Gürkchen, Käse, Salat) offen	5,90
<b>Vegetarisch</b> ( Tomaten, Paprika, Zwiebeln, Gurken, milde Peperoni, Käse) offen	5,20
<b>Pastorella</b> (Käse nach Feta Art, Tomaten, Zwiebeln, Olivenscheiben, Peperoni, Knoblauch,) offen	5,60
<b>Franconia</b> (geräucherte Bratwurst in Scheiben, Zwiebeln, Senft und Kren, Obazda, Käse, Salat, Gürkchen, Röstzwiebeln) getürmt	7,20

<b>Knobi</b> offen	3,40
<b>Knobi Käse</b> offen	4,10

#### Sonstiges

<b>Mediterraner OfenFeta</b> mit Knobibrotscheiben und Salat	6,90
<b>Vesperplatte</b> bestehend aus: einer geräucherten Bratwurst, Obazdn, je zwei Scheiben gekochtem Schinken, Salami, und Käse, Zwiebeln, Gürkchen, Senft, Kren, Butter und Brot	9,50



## **Salat**

5,40

Blattsalat nach Saison, Tomate, Gurke, Zwiebel, Paprika und Brot

Dressing: Joghurt-, French-Dressing, Essig & Öl

## **Extrazutaten**

Thunfisch	2,50
Hirtenkäse nach Feta Art	2,00
Olivenscheiben	1,00
Gekochter Schinken	1,50

## **Herzhaftes bis 23.00 Uhr**

Zwei geräucherte Bratwürste (mit Brot, Senft, Kren und Gürkchen)	5,20
Obazder (mit Brot, Zwiebeln und Gürkchen)	4,90
Schmalzbrot (mit Zwiebeln und Gürkchen)	3,90
Schälchen Oliven und Feta mit Brot	5,50

## **Snacks**

Nachos mit hausgemachter Salsa	3,50
Nachos mit Jalapeños und Käse überbacken, dazu hausgemachte Salsa	4,50
Erdnussflips Schale	2,50
Paprikachips Schale	2,50
Extraschälchen hausgemachte Salsa	0,50

Informationen über unser aktuell wechselndes Angebot seht Ihr an den Tafeln in unserem Gastraum sowie im Biergarten

**Für die Liste der Allergene und Zusatzstoffe fragt unser Keimling-Team**